Piano Territoriale Paesaggistico
Ambito 9 Messina

REPUBBLICA ITALIANA

Regione Siciliana

Assessorato dei Beni Culturali
e dell'Identità Siciliana
Dipartimento dei Beni Culturali
e dell'Identità Siciliana

Soprintendenza per i Beni Culturali ed Ambientali di Messina

Progetto finanziato con
P.O.R. Sicilia 2000-2006 Misura 2.02 Azione C

A r e a d e l l a c a t e n a s e t t e n t r i o n a l e

D E M O G R A F I A

M o n t i P e l o r i t a n i

Piano Territoriale Paesaggistico
Ambito 9 Messina

tavola 21

Scala di stampa 1:60.000

Ambito regionale 9 ricadente nella provincia di Messina

Carte di Analisi
Sistema antropico

Demografia

DIPARTIMENTO DEI BENI CULTURALI E DELL'IDENTITA' SICILIANA
Il Dirigente Generale
Sergio Alessandro
SERVIZIO PIANIFICAZIONE PAESAGGISTICA
Il Dirigente Responsabile
arch. Vanera Greco

SOPRINTENDENZA PER I BENI CULTURALI ED AMBIENTALI DI MESSINA

COORDINAMENTO TECNICO-SCIENTIFICO

arch. Mirella Vinci - Soprintendente per i Beni Culturali ed Ambientali
arch. Antonino Sparà Greco - Responsabile U.O.3 beni paesaggistico

CONTRIBUTI TECNICO SCIENTIFICO

Responsabile coordinamento dati: arch. Placido Lestta
Responsabile cartografia: dott. Massimo De Maria

CONSULENZA SCIENTIFICA

Sistema naturale
sottosistema abiotico: dott. prof. Giovanni Randazzo
sottosistema biotico: dott.ssa Consolata Siracusa
aspetti botanici: dott.ssa Rosalia Pusino

Sistema antropico: arch. Emanuela Barbara Poletti

Il Responsabile Unità Operativa 3
(arch. Antonino Sparà Greco)

Il Soprintendente
(arch. Mirella Vinci)

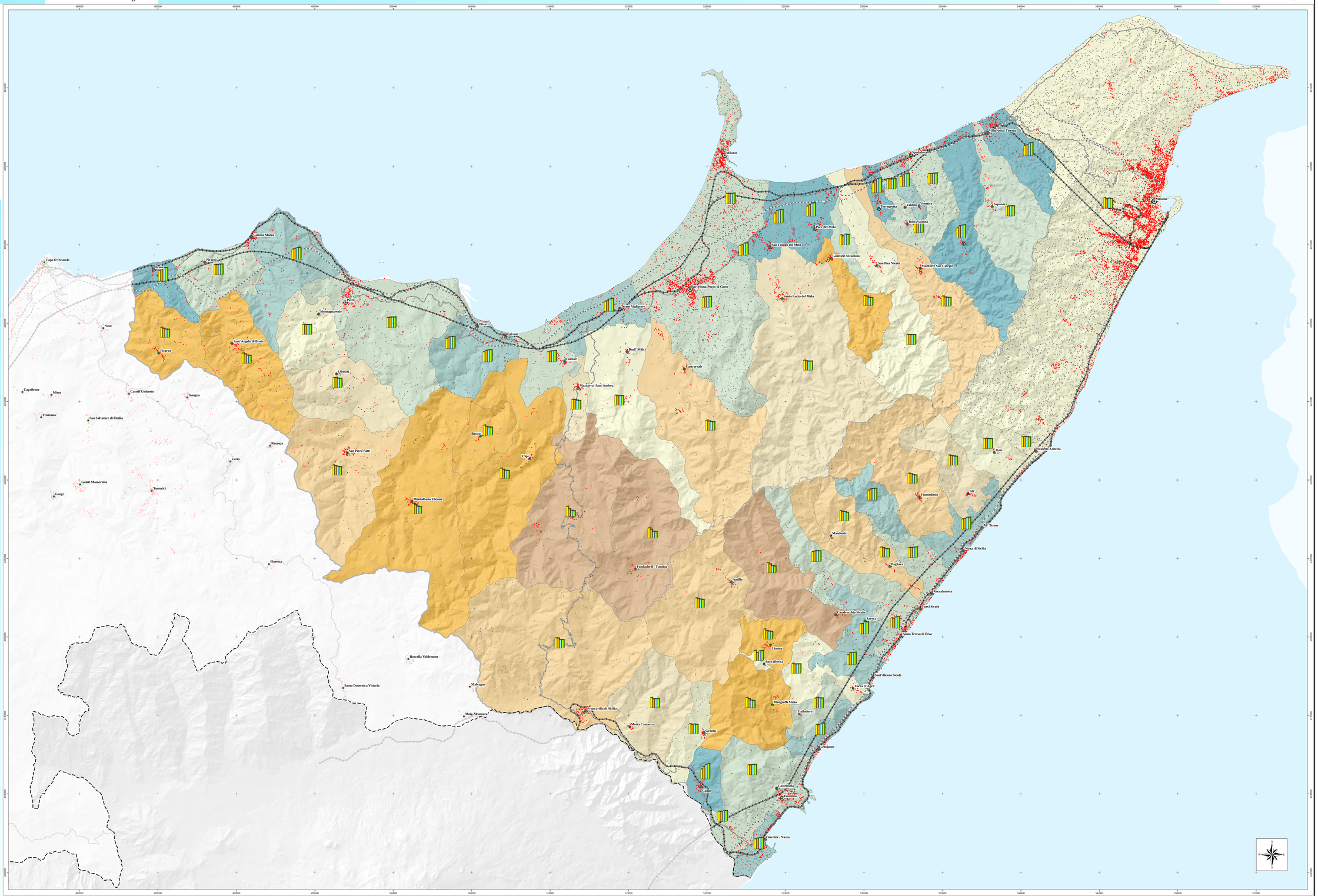

LEGENDA

Sedi comunali
(classificate in base al numero di abitanti)

- 261 - 1000
- 1001 - 5000
- 5001 - 10000
- 10001 - 20000
- 20001 - 50000
- 50001 - 247592

Evoluzione nel periodo 1982 - 2005 del valore percentuale dei residenti di ciascun comune, rapportato al totale provinciale

- da -45% a -30%
- da -30% a -20%
- da -20% a -14%
- da -14% a -8%
- da -8% a 0%
- da 0% a 14%
- da 14% a 30%
- da 30% a 95%

Densità di popolazione (per comune)

1punto = n.50 abitanti

Distribuzione della popolazione

1punto = n.50 abitanti

Andamento demografico (1982 - 2005)

- Anno di riferimento: 1982
- Variazione al 1991
- Variazione al 2001
- Variazione al 2005

Viabilità principale

- Autostrada
- Ferrovia
- Strade Statali
- Strade Provinciali

Confini

- Limite d'ambito (Ambito 9)
- Confine provinciale