

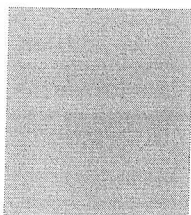

## INFORMAZIONI PERSONALI

**Carmelo Antonino Melato**

[Tutti i campi del CV sono facoltativi. Rimuovere i campi vuoti.]

 Via E. D'Amico, 11001, Teramo, Italia 339-3426699 c.melato@comune.teramo.it

Sesso Maschile | Data di nascita 25/12/1966 | Nazionalità Italiana

## POSIZIONE RICOPERTA

**Consigliere Comunale**ESPERIENZA  
PROFESSIONALE

[Inserire separatamente le esperienze professionali svolte iniziando dalla più recente.]

dal 11.05.1993 Ingegnere civile libero professionista, iscritto all'ordine provinciale degli ingegneri di Messina dal 11.05.1993 col n. 1778.

Consulente Giudiziario

dal 01.09.2008 Docente di matematica per la scuola secondaria con immissione in ruolo dal 01/09/08 (ministero pubblica istruzione)

## ISTRUZIONE E FORMAZIONE

29/10/92

[Inserire separatamente i corsi frequentati iniziando da quelli più recenti.]

Laurea in Ingegneria Civile sez. Edile,

Sostituire con il livello  
QEQ o altro, se  
conosciuto

Università degli Studi "La Sapienza" di Roma

▪ Sostituire con un elenco delle principali materie trattate o abilità acquisite

## COMPETENZE PERSONALI

[Rimuovere i campi non compilati.]

Lingua madre Italiano

Competenze comunicative ▪ competenze comunicative acquisite durante l'insegnamento

Competenze organizzative e gestionali Componente per due anni del consiglio direttivo di archeoclub sezione val d'Agro. Attualmente vice presidente con funzioni operative del "Parco Letterario Salvatore Quasimodo di Roccalumera"

Competenze informatiche ▪ buona padronanza degli strumenti Microsoft Office, Autocad, Sismicad, ecc.

Patente di guida Categoria B